ANTALYA İLİ, GAZİPAŞA İLÇESİ,BAKILAR MAHALLESİ
301 KONUT VE 1 ADET 5 DÜKKANLI TİCARET MERKEZİ
İNŞAATLARI İLE ALTYAPI VE ÇEVRE DÜZENLENMESİ İŞİ

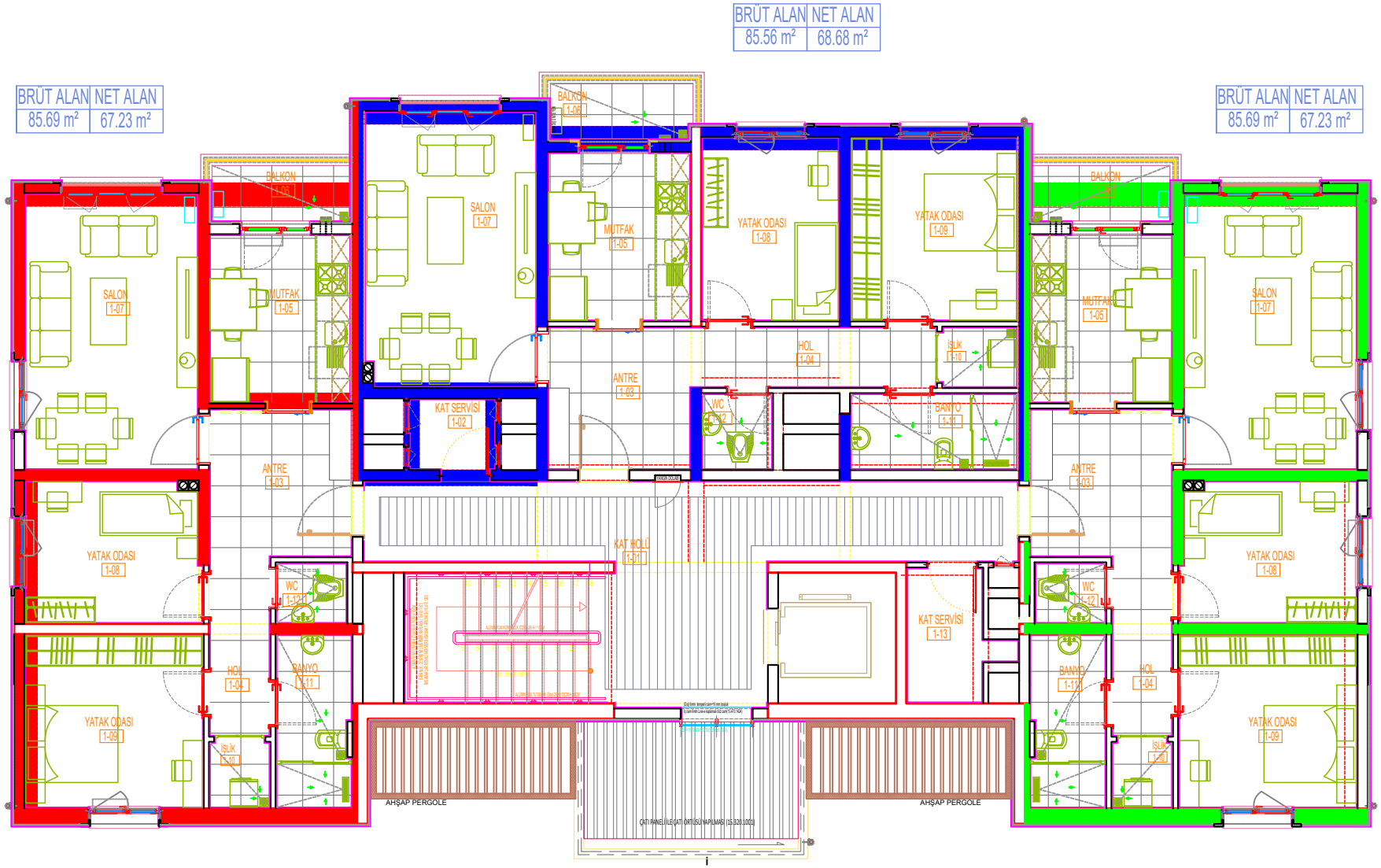

A BLOK - 2+1

3B+Z+2

T.C. ÇEVRE, ŞEHİRCİLİK VE İKLİM DEĞİŞİKLİĞİ BAKANLIĞI

TOKİ

TOPLU KONUT İDARESİ BAŞKANLIĞI